

### SCHEDA ALLOGGIO N. 3

Numero	3
Cod.Alloggio	70200017
Cod.Fabbricato	1766
Comune	COMANO TERME
Indirizzo	LOCALITA' S. CROCE 6
Piano	1 PIANO RIALZATO
Interno	4
Legge Art.5	No
Persone min	6
Persone max	7
Superficie utile abitabile (mq)	94.17
Stanze da letto	3
Altri locali (oltre le stanze da letto)	1 BAGNO, 1 CORRIDOIO, 1 CUCINA, 1 RIPOSTIGLIO, 1 SOGGIORNO
Spazi accessori	1 BALCONE, 1 CANTINA
Accessibile (sbarrierato)	Si
Presenza di ascensore	Si
Classe energetica	E
Riscaldamento	IMPIANTO CENTRALIZZATO
Canone oggettivo	466.61
Spese condominiali medie presunte: condominio ITEA	210.18
Spese condominiali medie presunte: condomini esterni	
Via prioritaria	No
Autorecupero	No



Planimetria (\*) dell'immobile situato nel Comune di **BLEGGIO INFERIORE** Via **FRAZ. S. GROCE** N.  
allegata alla dichiarazione presentata all'Ufficio catasto di **TIONE DI TRENTO** Ufficio tavolare di **TIONE DI TRENTO**  
C.C. **DUVREDO** F.M. **1** P.Ed. **103** Sub. **13** P.T. **416** P.M. **4**

**Rilievo (\*) in conformita' allo stato reale**

Compilato dal **PERITO EDILE FLAVIO CAMPREGHER**

Iscritto all'Albo **PERITI INDUSTRIALI** della Prov. di **TRENTO**

Data **24.FEB.2005** Timbro e firma

COLLEGIO PERITI INDUSTRIALI  
TRENTO  
EDILIZIA  
per. ind. CAMPREGHER FLAVIO  
ISCRIZIONE ALBO N° 1787

**SPAZIO RISERVATO ALL'UFFICIO CATASTO**  
Subalterni controllati in data .....  
Il Tecnico Catastale .....  
Mod. 97 n. .... Cat. .... Cl. ....

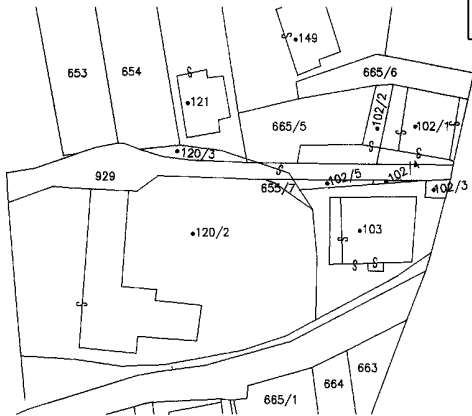

**ESTRATTO DI MAPPA 1 : 1000**

**PIANTA PIANO TERRA**

**PIANTA PIANO SECONDO H=2.50 m**

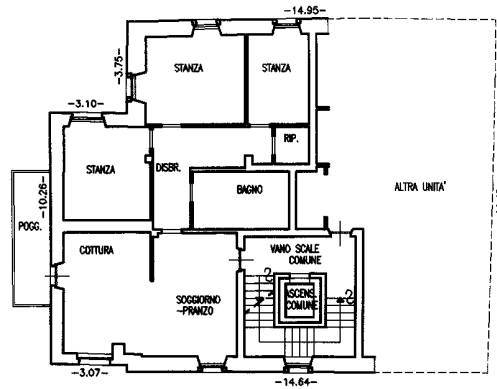
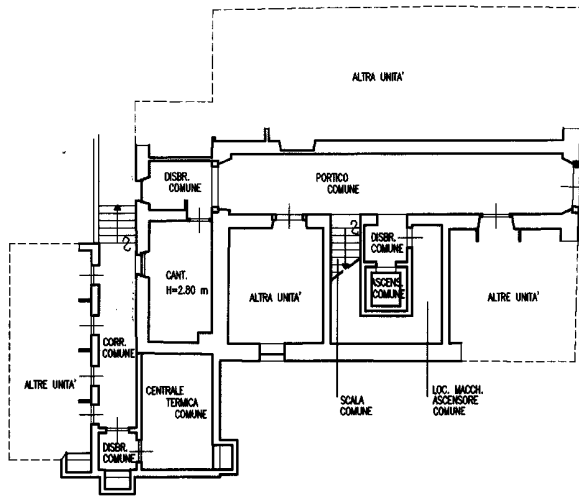

(\*) Indicare le principali misure esterne





















